

BRUGMANN

MAÎTRE DE L'OUVRAGE

ADRESSE CHANTIER

DOCUMENT & ÉCHELLE

DATE

ARCHITECTE

Avenue Brugmann 207 - 1050 Ixelles

PERMIS D'URBANISME // Situation existante // Plan d'implantation \_ 1/70

20 novembre 2025

Ermans & Vokaer Architectes

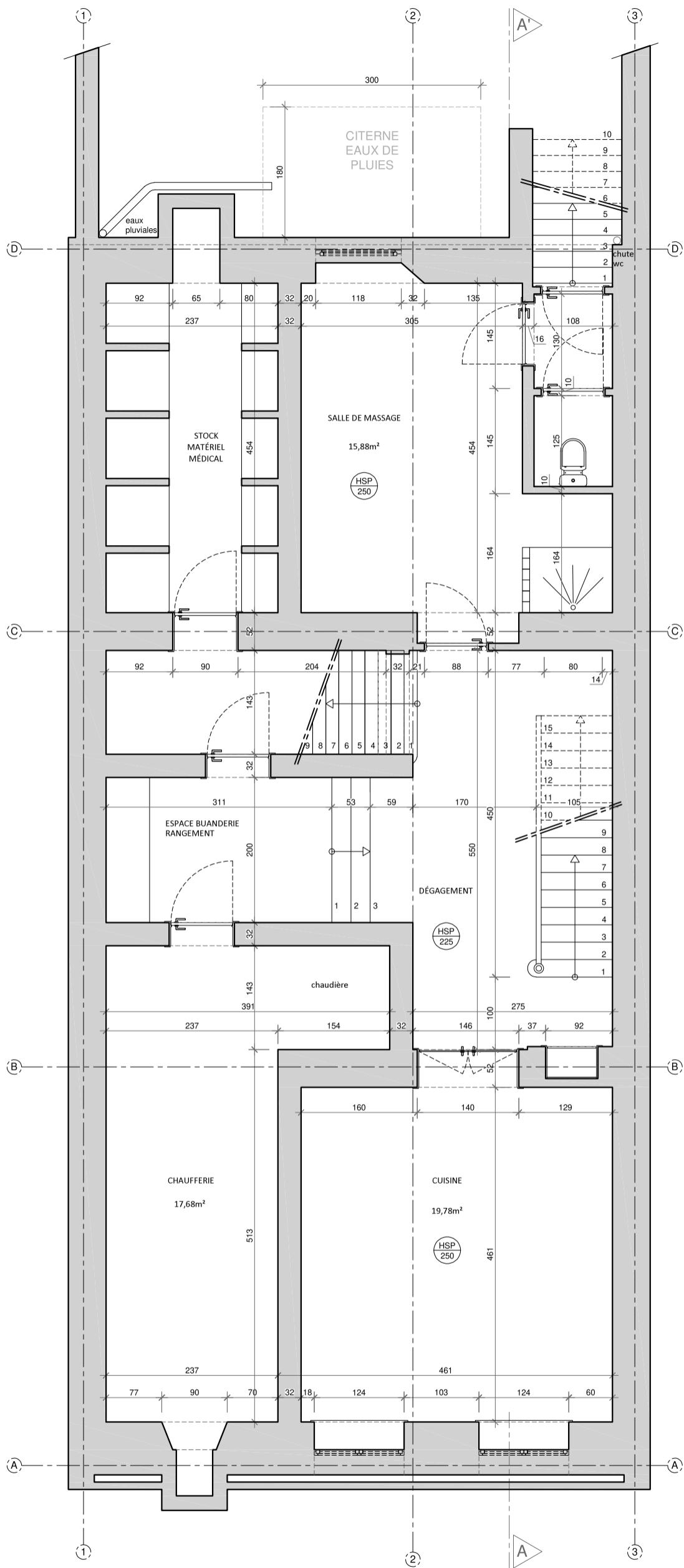

BRUGMANN

MAÎTRE DE L'OUVRAGE

ADRESSE CHANTIER

Avenue Brugmann 207 - 1050 Ixelles

DOCUMENT & ÉCHELLE

**PERMIS D'URBANISME // Situation existante // Plan sous-sol \_ 1/65**

DATE

20 novembre 2025

ARCHITECTE

Ermans & Vokaer Architectes

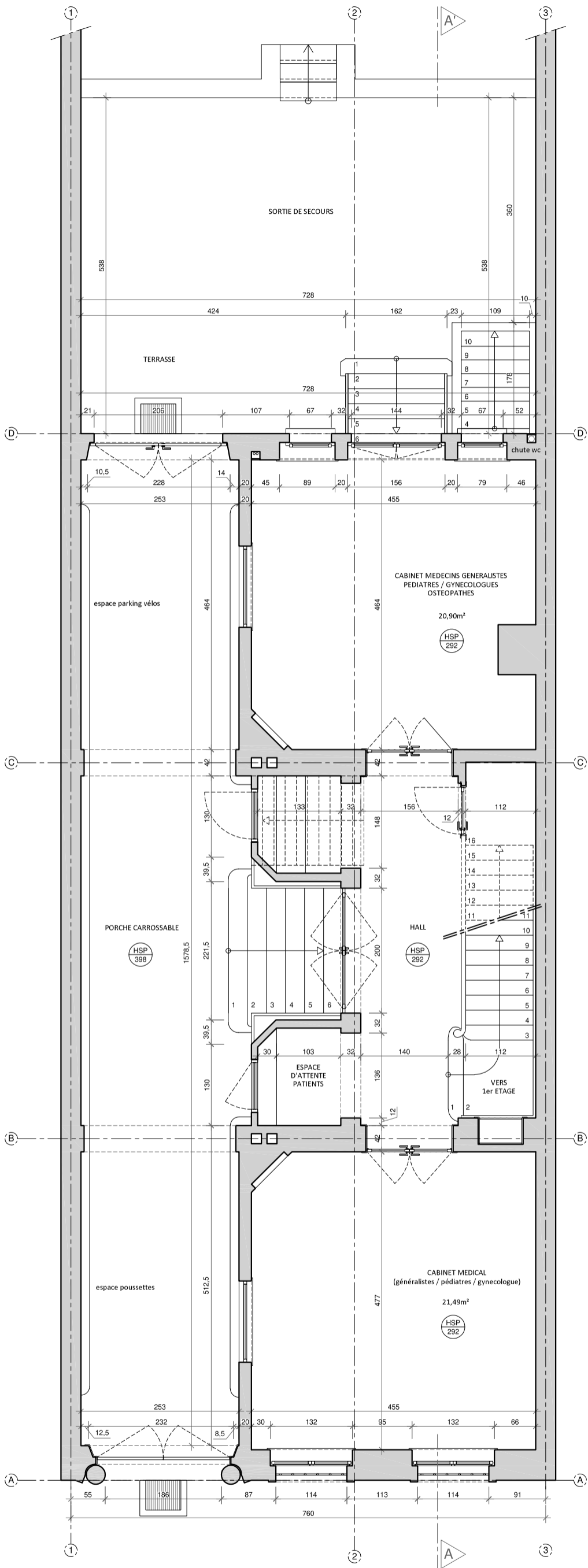

BRUGMANN

MAÎTRE DE L'OUVRAGE

ADRESSE CHANTIER

Avenue Brugmann 207 - 1050 Ixelles

DOCUMENT & ÉCHELLE

PERMIS D'URBANISME // Situation existante // Plan rez-de-chaussée \_ 1/70

DATE

20 novembre 2025

ARCHITECTE

Ermans & Vokaer Architectes

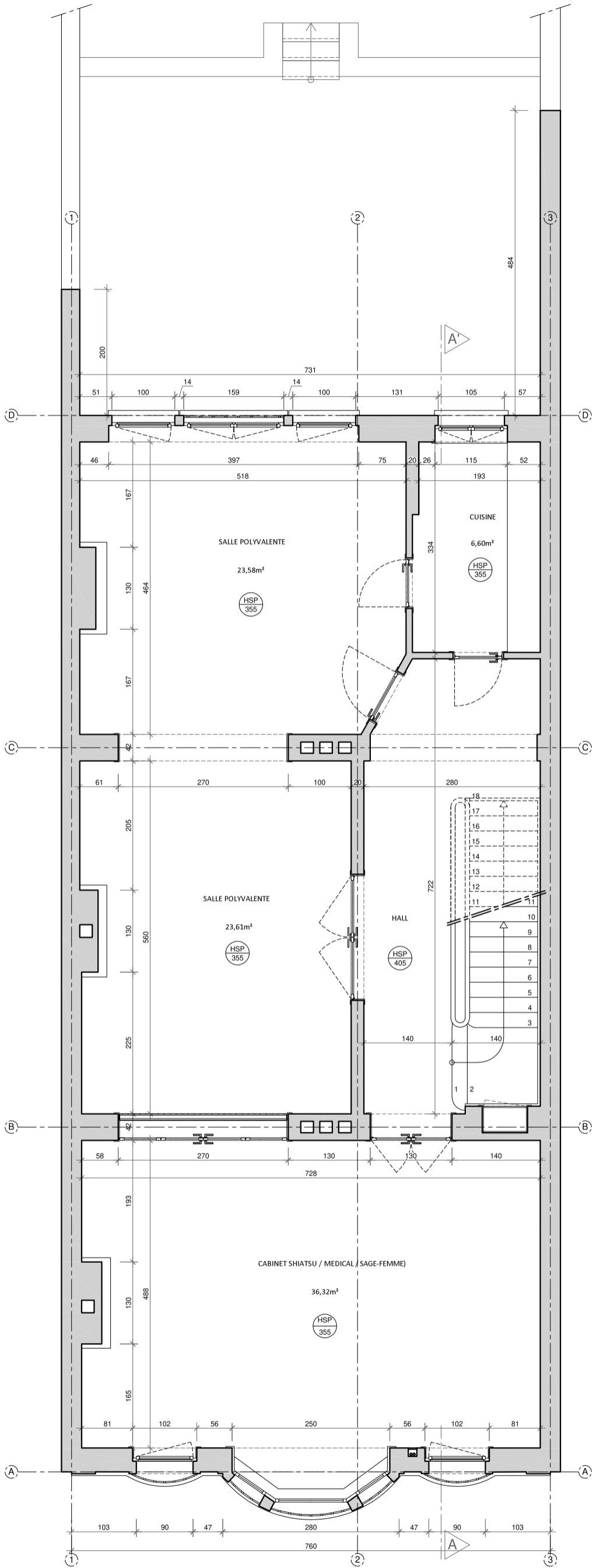

BRUGMANN

MAÎTRE DE L'OUVRAGE

ADRESSE CHANTIER

DOCUMENT & ÉCHELLE

DATE

ARCHITECTE

Avenue Brugmann 207 - 1050 Ixelles

**PERMIS D'URBANISME // Situation existante // Plan 1<sup>er</sup> étage \_ 1/70**

20 novembre 2025

Ermans & Vokaer Architectes

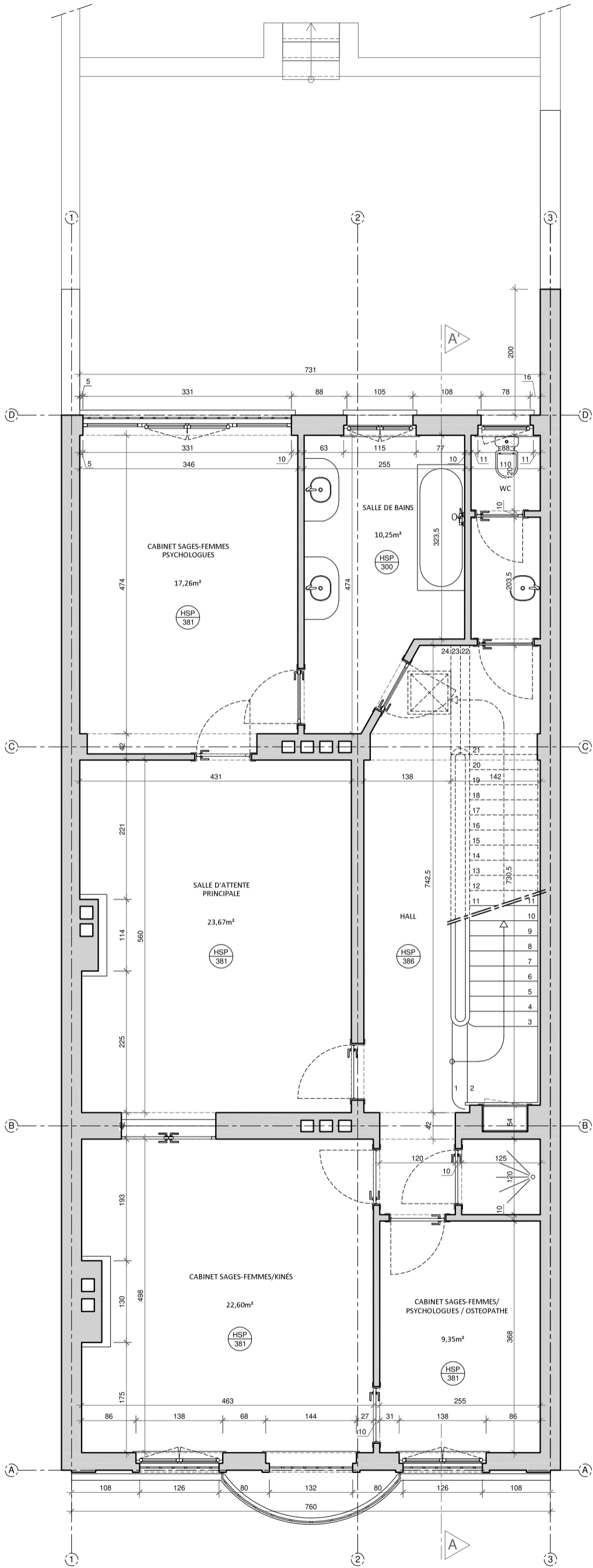

BRUGMANN

MAÎTRE DE L'OUVRAGE

ADRESSE CHANTIER

DOCUMENT & ÉCHELLE

DATE

ARCHITECTE

Avenue Brugmann 207 - 1050 Ixelles

**PERMIS D'URBANISME // Situation existante // Plan 2<sup>ème</sup> étage \_ 1/70**

20 novembre 2025

Ermans & Vokaer Architectes

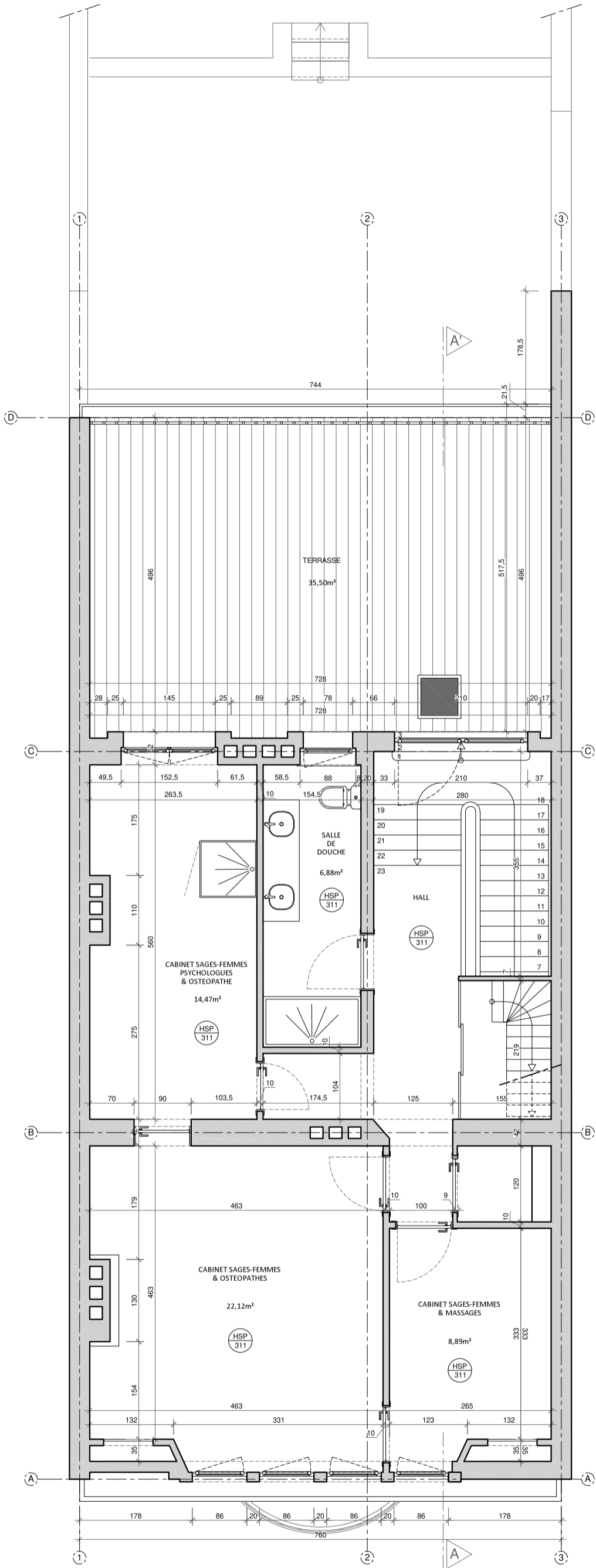

BRUGMANN

MAÎTRE DE L'OUVRAGE

ADRESSE CHANTIER

DOCUMENT & ÉCHELLE

DATE

ARCHITECTE

Avenue Brugmann 207 - 1050 Ixelles

**PERMIS D'URBANISME // Situation existante // Plan 3<sup>ème</sup> étage \_ 1/70**

20 novembre 2025

Ermans & Vokaer Architectes



# BRUGMANN

MAÎTRE DE L'OUVRAGE

ADRESSE CHANTIER

Avenue Brugmann 207 - 1050 Ixelles

DOCUMENT &amp; ÉCHELLE

**PERMIS D'URBANISME // Situation existante // Plan 4<sup>ème</sup> étage \_ 1/70**

DATE

20 novembre 2025

ARCHITECTE

Ermans & Vokaer Architectes

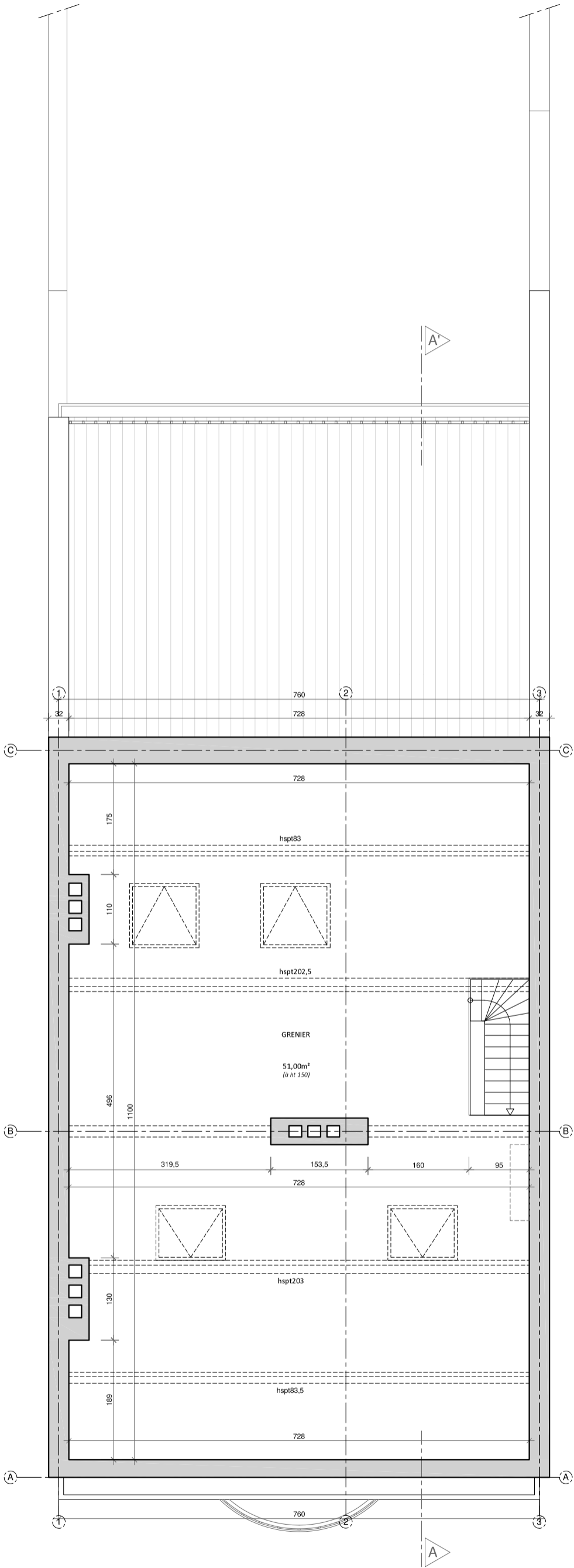



ADRESSE CHANTIER

DOCUMENT &amp; ÉCHELLE

DATE \_\_\_\_\_

ARCHITECTE

**BRUGMANN**

Avenue Brugmann 207 - 1050 Ixelles

**PERMIS D'URBANISME // Situation existante // Coupe longitudinale \_ 1/100**

20 novembre 2025

Ermans &amp; Vokaer Architectes

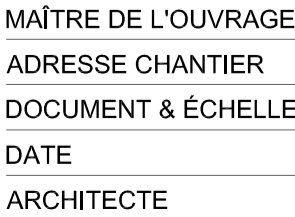

Avenue Brugmann 207 - 1050 Ixelles

20 novembre 2025

Ermans & Vokaer Architectes

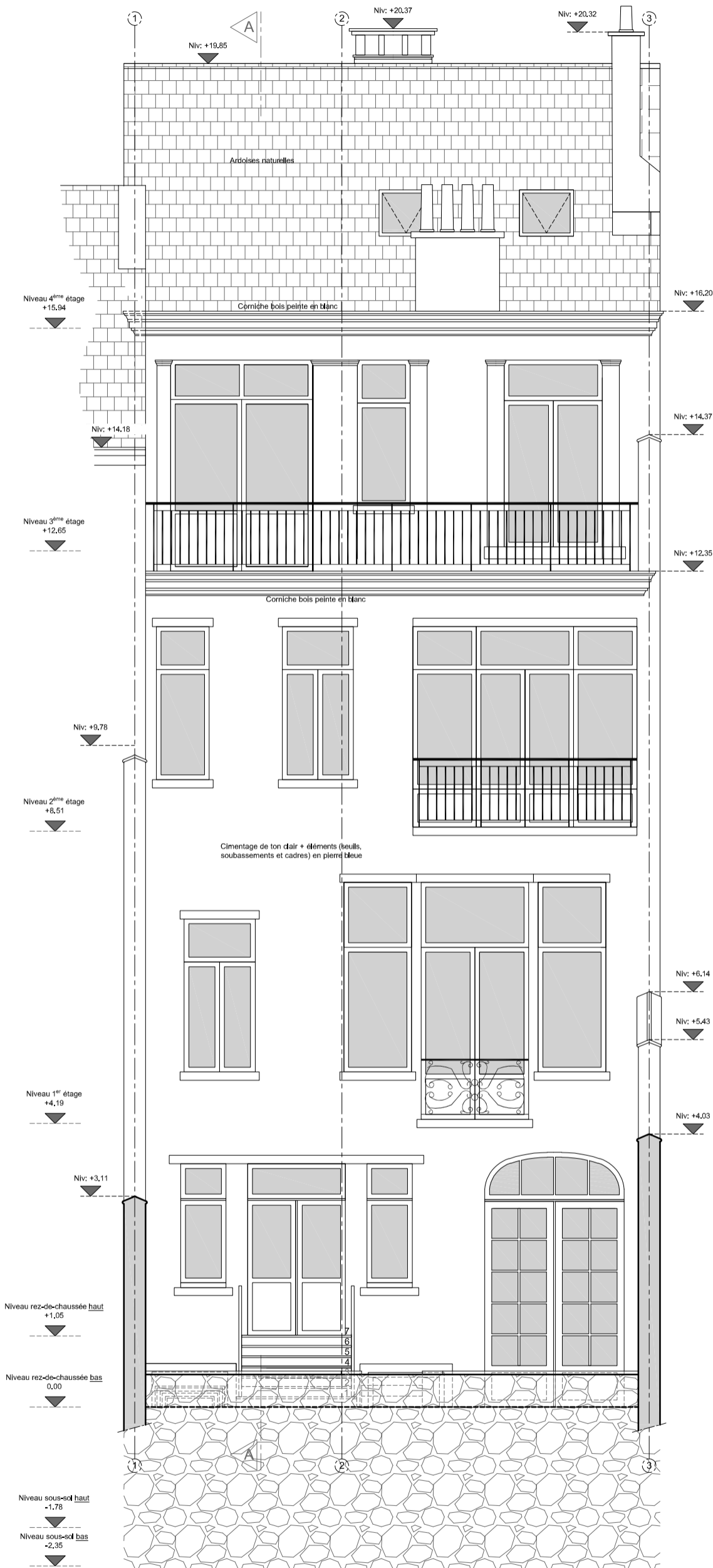



BRUGMANN

MAÎTRE DE L'OUVRAGE

ADRESSE CHANTIER

DOCUMENT & ÉCHELLE

DATE

ARCHITECTE

Avenue Brugmann 207 - 1050 Ixelles

**PERMIS D'URBANISME // Situation existante // Façade avant \_ 1/70**

20 novembre 2025

Ermans & Vokaer Architectes

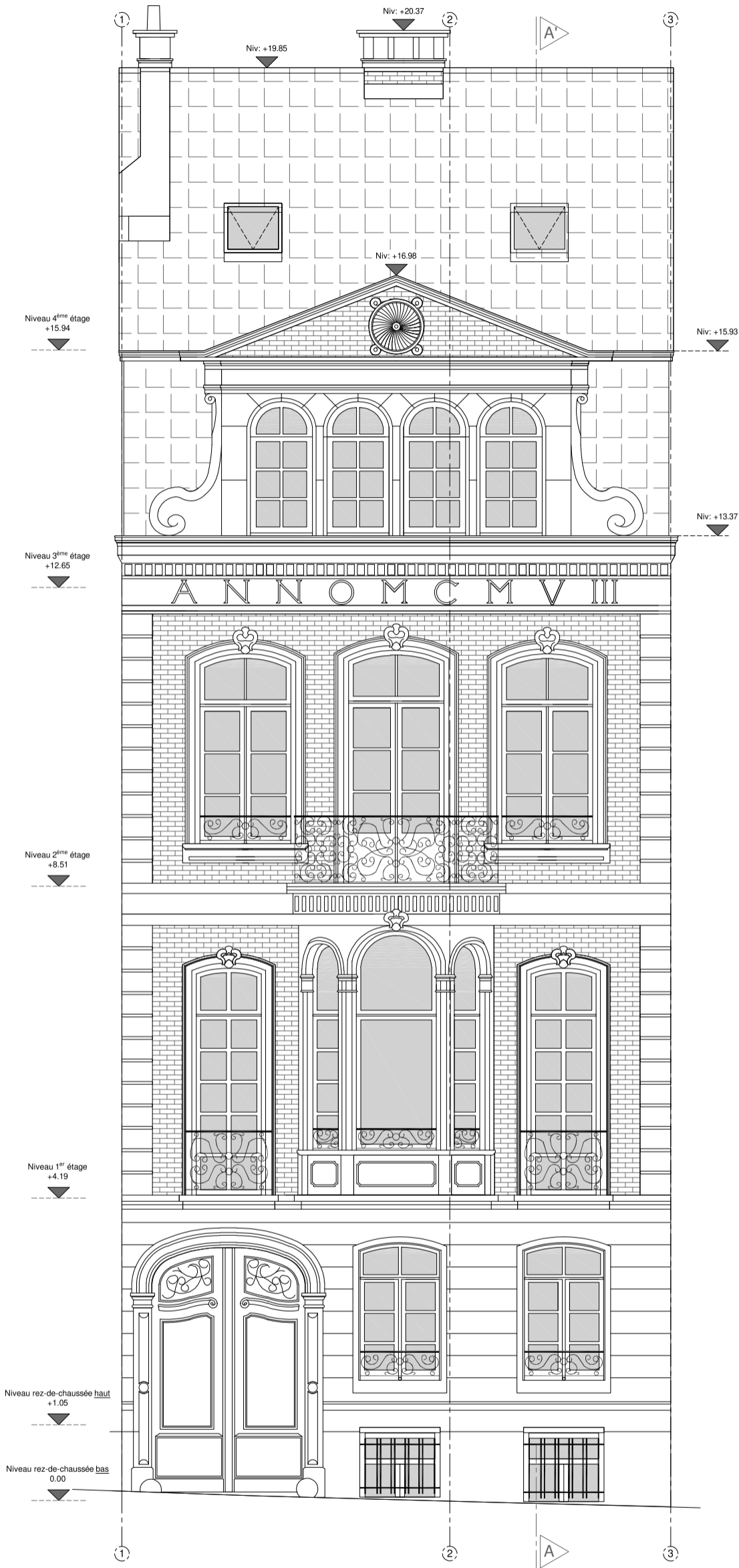

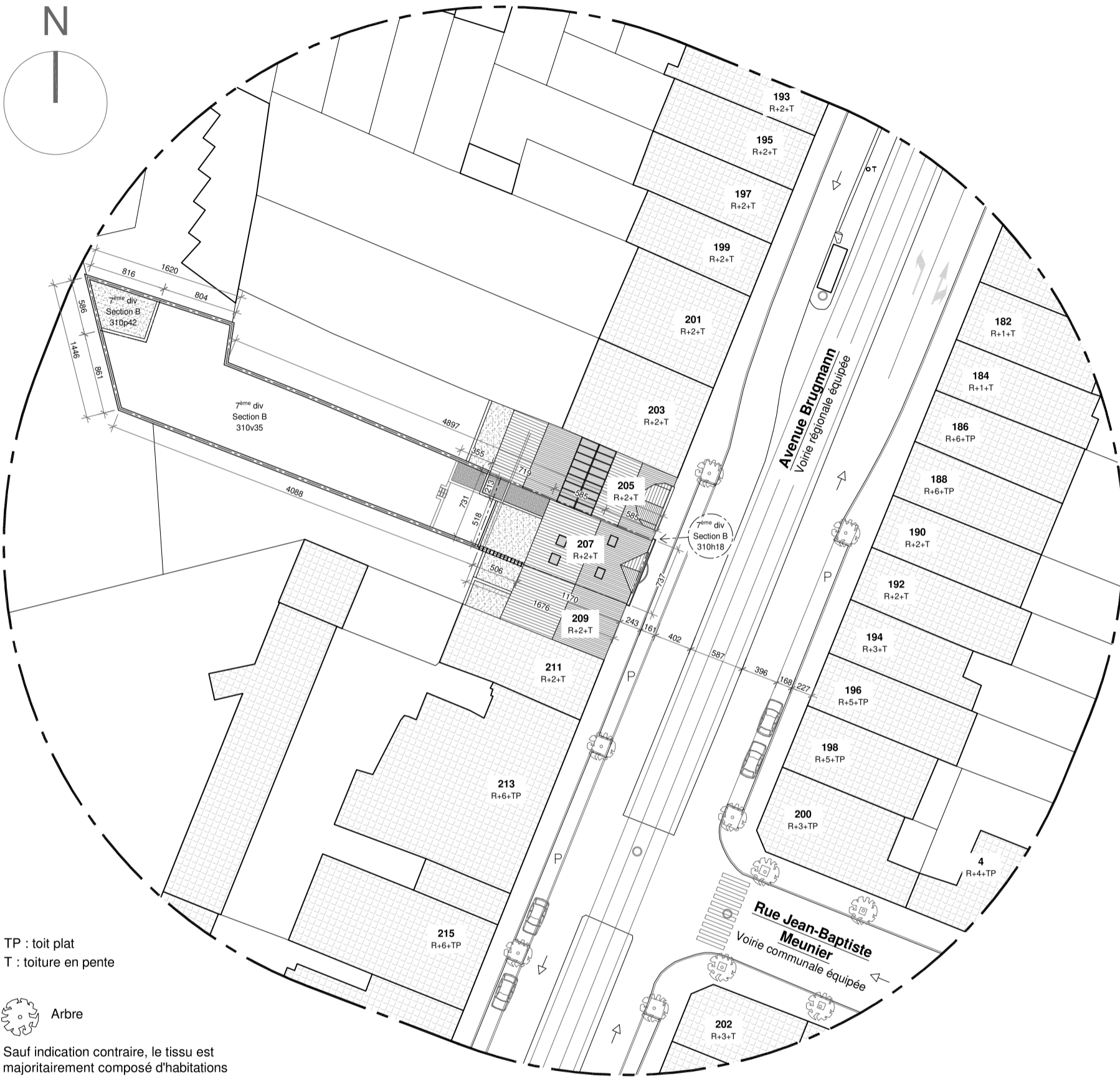

TP : toit plat  
T : toiture en pente

 Arbre

Sauf indication contraire, le tissu est majoritairement composé d'habitations



**BRUGMANN**

MAÎTRE DE L'OUVRAGE

ADRESSE CHANTIER

DOCUMENT & ÉCHELLE

DATE

ARCHITECTE

Avenue Brugmann 207 - 1050 Ixelles

**PERMIS D'URBANISME // Situation projetée // Plan d'implantation \_ 1/70**

20 novembre 2025

Ermans & Vokaer Architectes

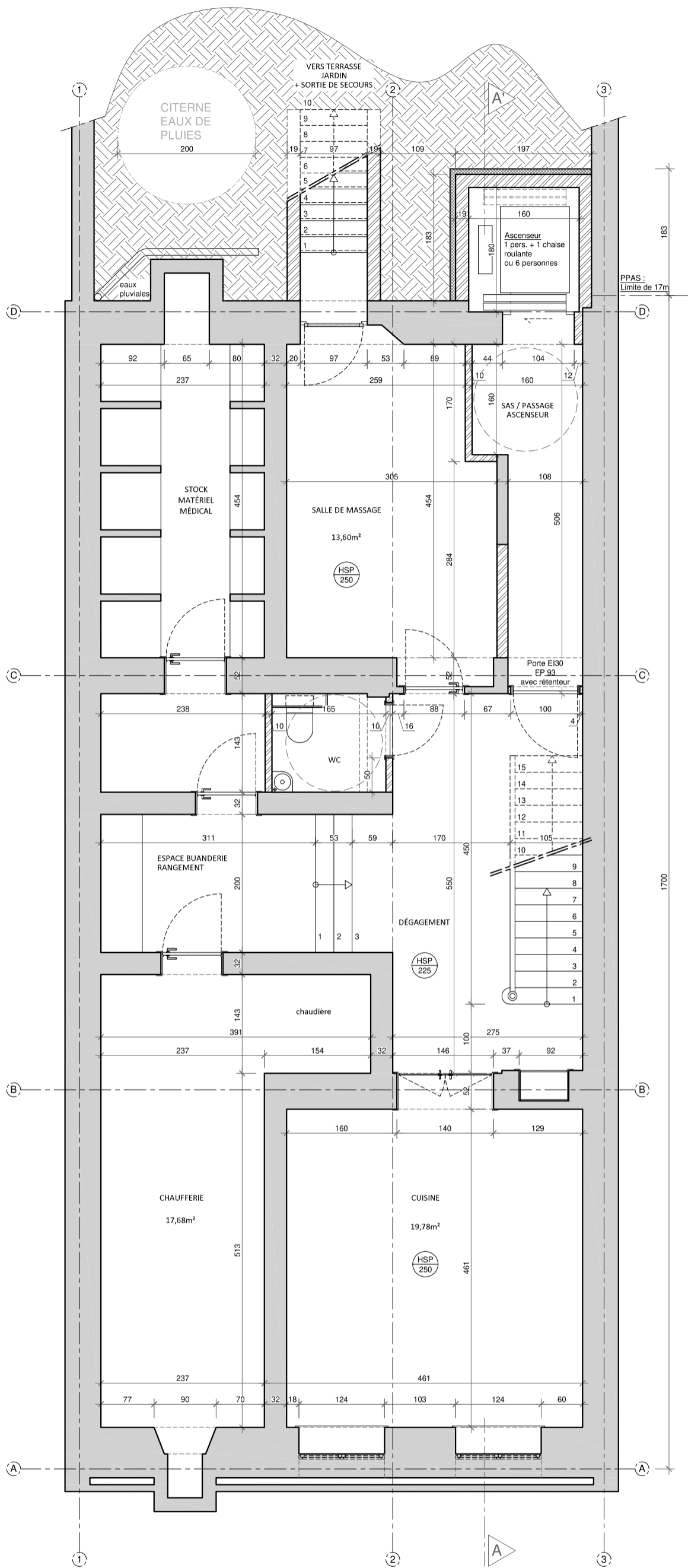

BRUGMANN

MAÎTRE DE L'OUVRAGE

ADRESSE CHANTIER

DOCUMENT & ÉCHELLE

DATE

ARCHITECTE

Avenue Brugmann 207 - 1050 Ixelles

PERMIS D'URBANISME // Situation projetée // Plan sous-sol \_ 1/65

20 novembre 2025

Ermans & Vokaer Architectes

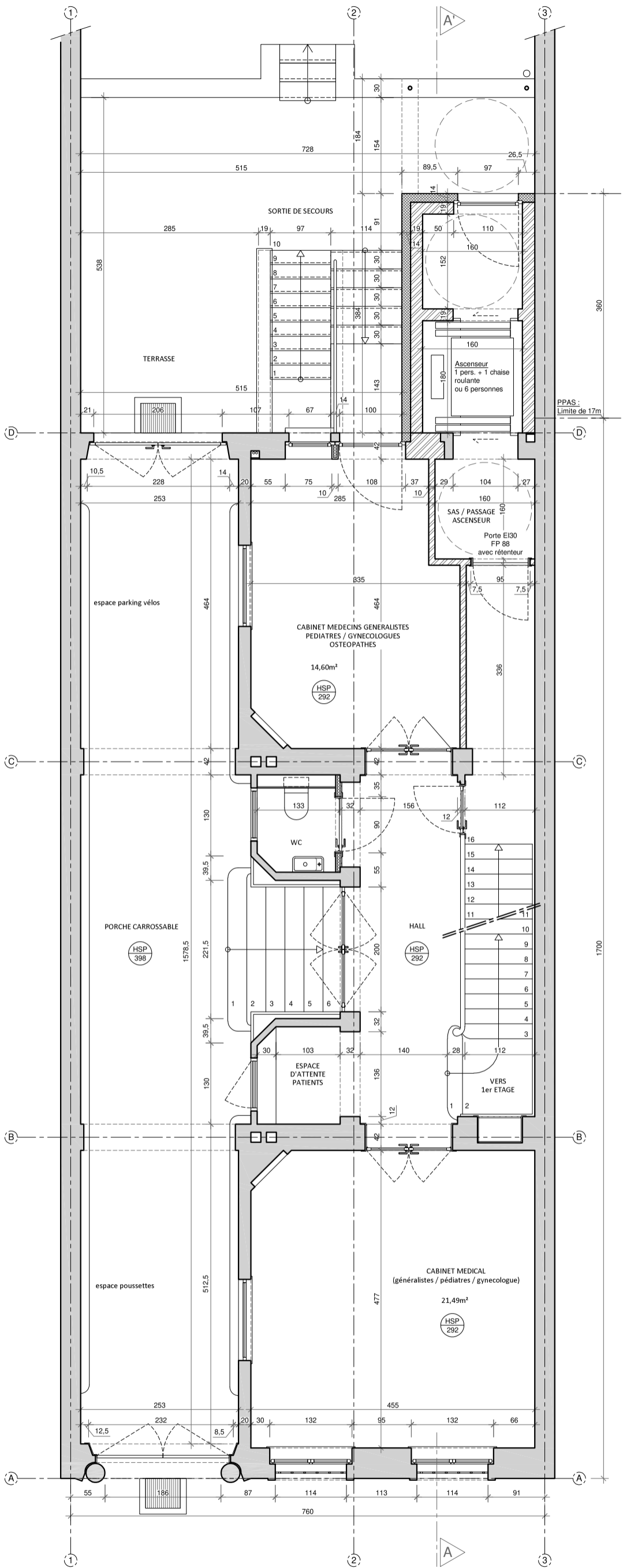

BRUGMANN

MAÎTRE DE L'OUVRAGE

ADRESSE CHANTIER

DOCUMENT & ÉCHELLE

DATE

ARCHITECTE

Avenue Brugmann 207 - 1050 Ixelles

**PERMIS D'URBANISME // Situation projetée // Plan rez-de-chaussée \_ 1/70**

20 novembre 2025

Ermans & Vokaer Architectes

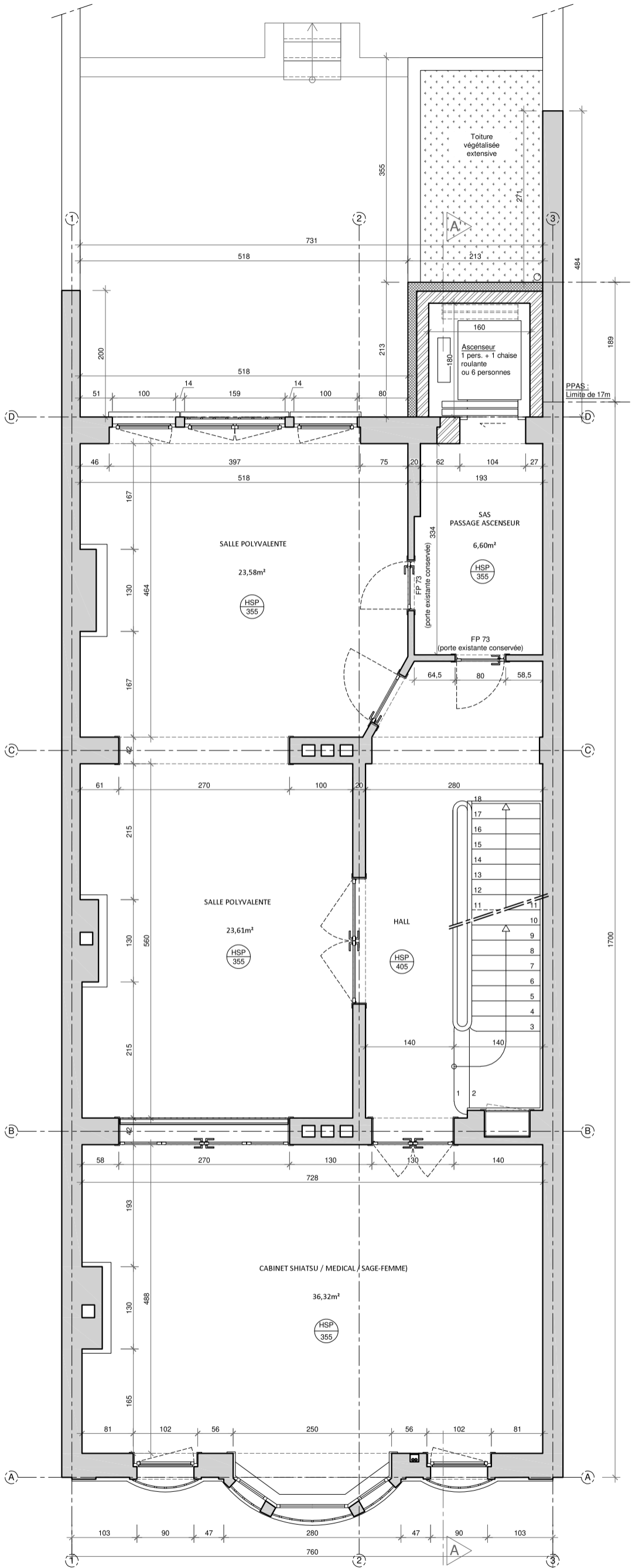

BRUGMANN

MAÎTRE DE L'OUVRAGE

ADRESSE CHANTIER

DOCUMENT & ÉCHELLE

DATE

ARCHITECTE

Avenue Brugmann 207 - 1050 Ixelles

**PERMIS D'URBANISME // Situation projetée // Plan 1<sup>er</sup> étage \_ 1/70**

20 novembre 2025

Ermans & Vokaer Architectes



BRUGMANN

MAÎTRE DE L'OUVRAGE

ADRESSE CHANTIER

DOCUMENT & ÉCHELLE

DATE

ARCHITECTE

Avenue Brugmann 207 - 1050 Ixelles

**PERMIS D'URBANISME // Situation projetée // Plan 2<sup>ème</sup> étage \_ 1/70**

20 novembre 2025

Ermans & Vokaer Architectes

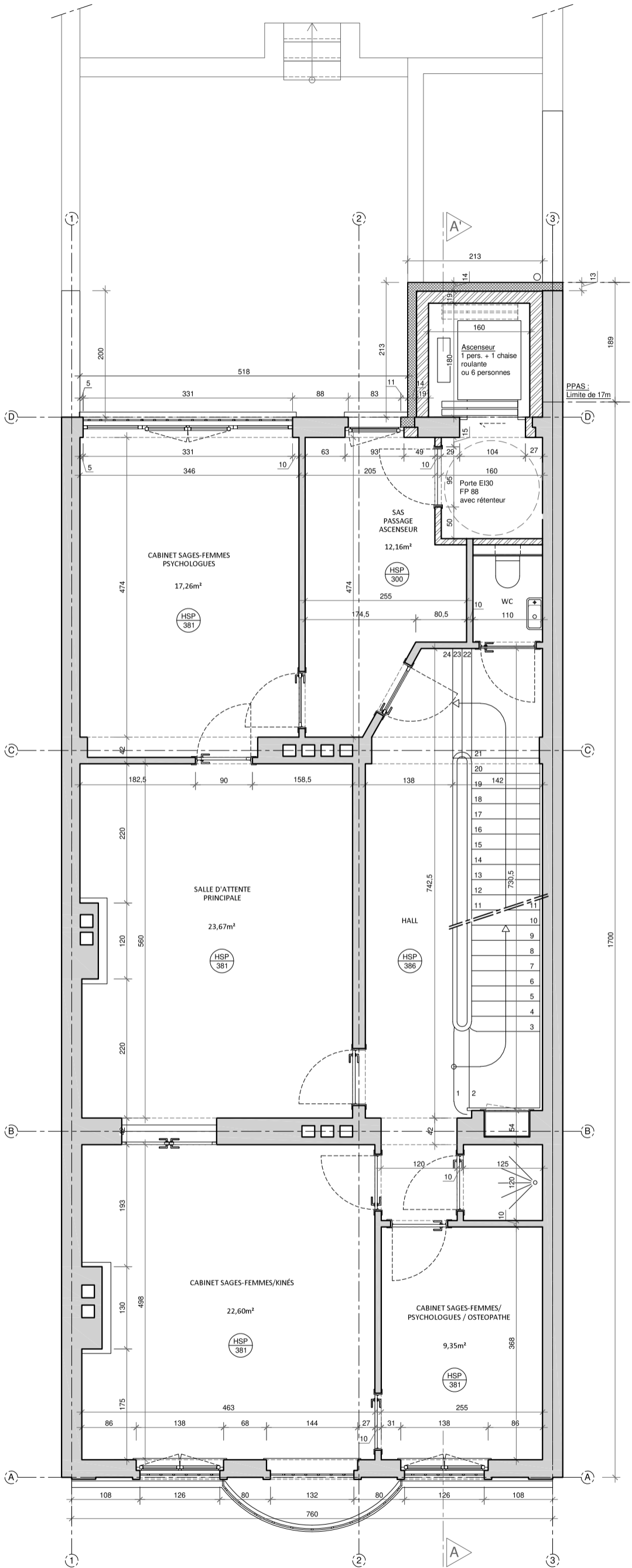



BRUGMANN

MAÎTRE DE L'OUVRAGE

ADRESSE CHANTIER

DOCUMENT & ÉCHELLE

DATE

ARCHITECTE

Avenue Brugmann 207 - 1050 Ixelles

**PERMIS D'URBANISME // Situation projetée // Plan 3<sup>ème</sup> étage \_ 1/70**

20 novembre 2025

Ermans & Vokaer Architectes

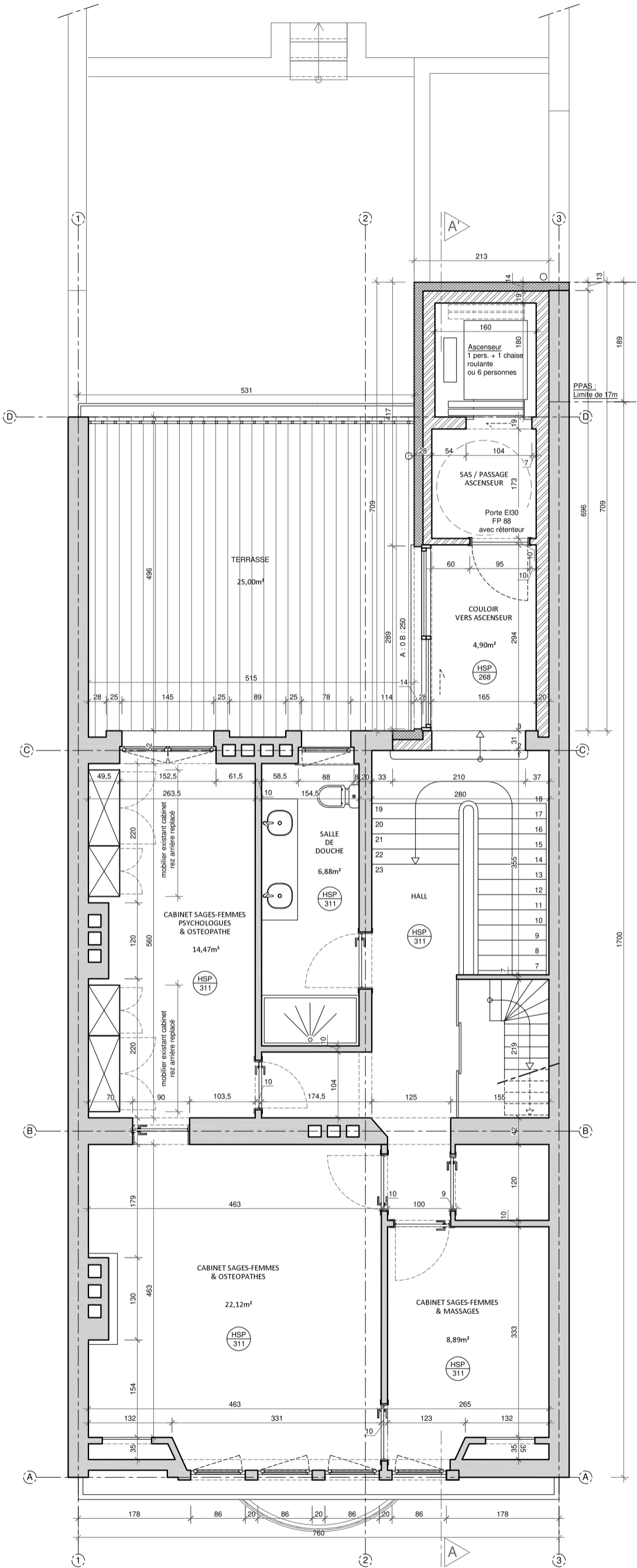



MAÎTRE DE L'OUVRAGE

ADRESSE CHANTIER

DOCUMENT & ÉCHELLE

DATE

ARCHITECTE

BRUGMANN

Avenue Brugmann 207 - 1050 Ixelles

**PERMIS D'URBANISME // Situation projetée // Plan 4<sup>ème</sup> étage \_ 1/70**

20 novembre 2025

Ermans & Vokaer Architectes

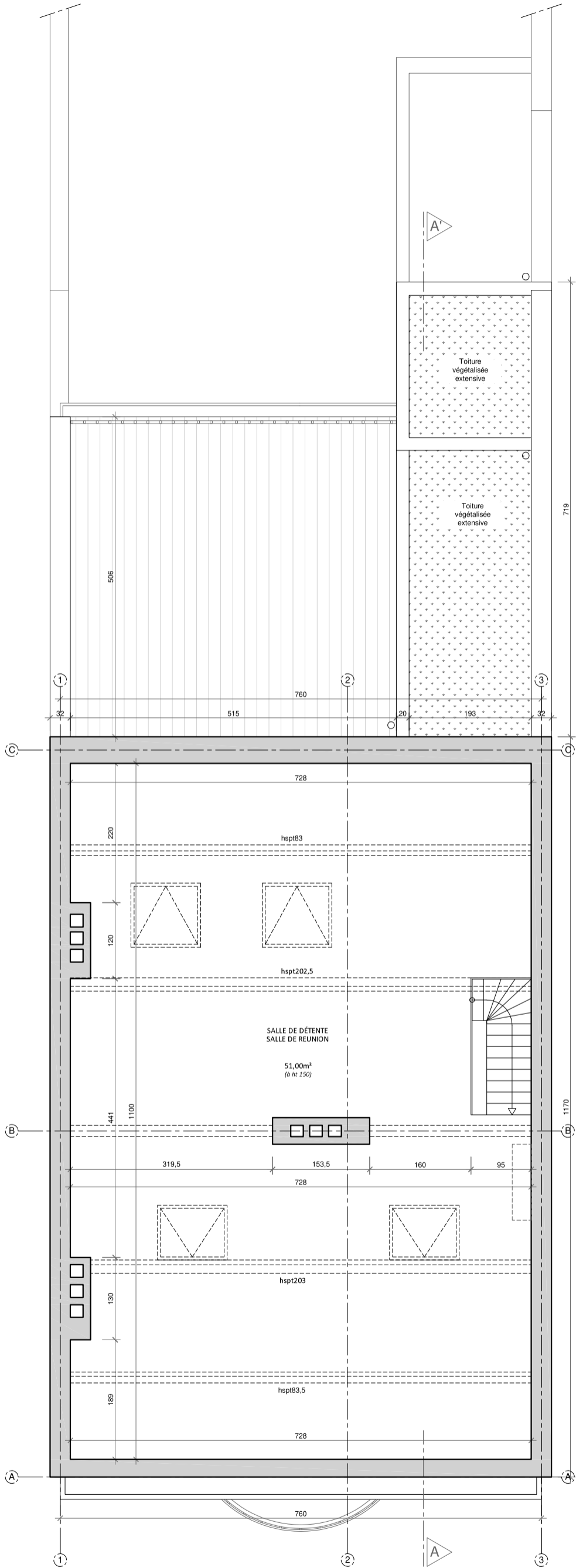

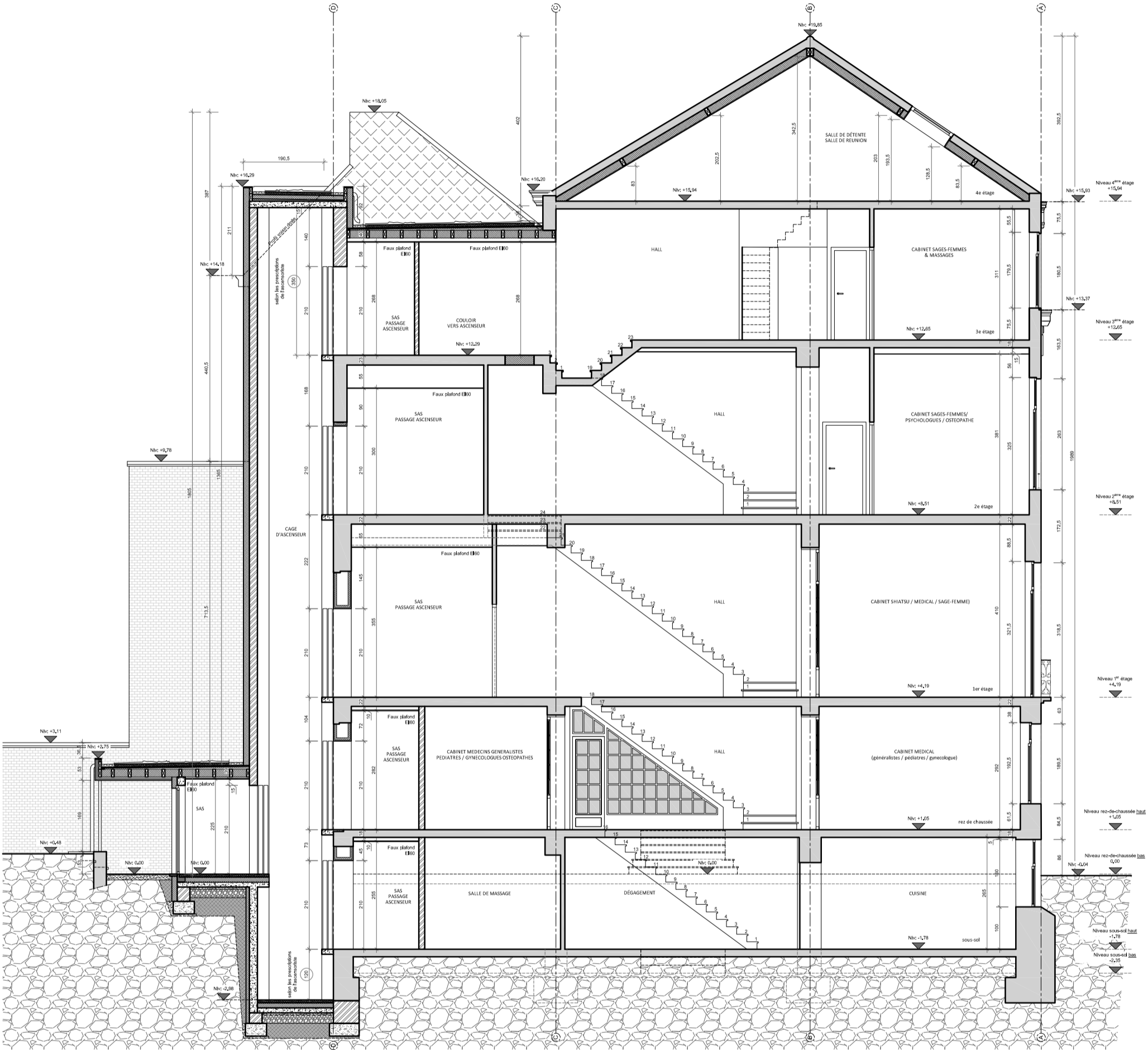

BRUGMANN



BRUGMANN

MAÎTRE DE L'OUVRAGE

ADRESSE CHANTIER

Avenue Brugmann 207 - 1050 Ixelles

DOCUMENT & ÉCHELLE

**PERMIS D'URBANISME // Situation projetée // Façade arrière \_ 1/70**

DATE

20 novembre 2025

ARCHITECTE

Ermans & Vokaer Architectes

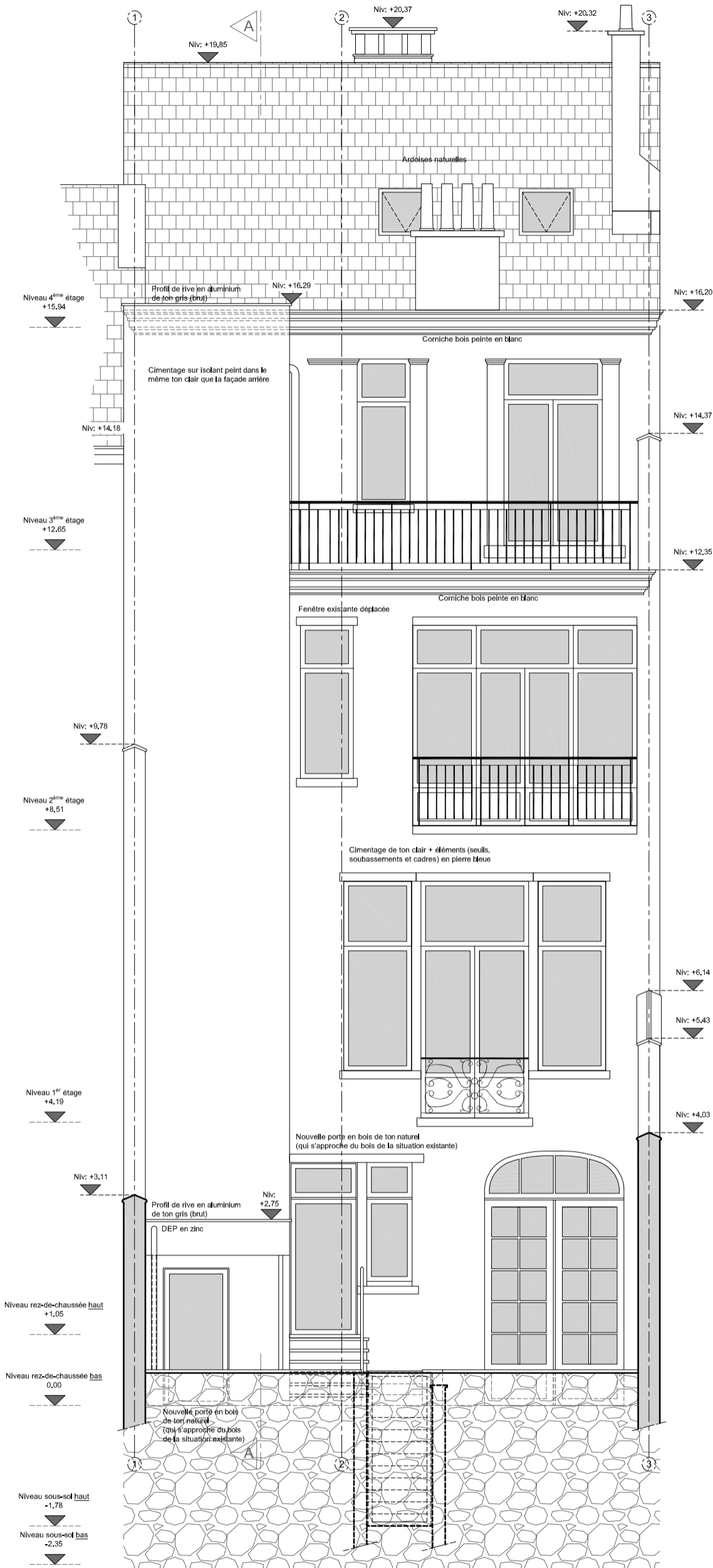



BRUGMANN

MAÎTRE DE L'OUVRAGE

ADRESSE CHANTIER

DOCUMENT & ÉCHELLE

DATE

ARCHITECTE

Avenue Brugmann 207 - 1050 Ixelles

**PERMIS D'URBANISME // Situation projetée // Façade avant \_ 1/70**

20 novembre 2025

Ermans & Vokaer Architectes

